

मतपत्र अनुवाद गाइड

Sacramento काउंटी

राष्ट्रपति प्राथमिक

मंगलवार, 5 मार्च 2024

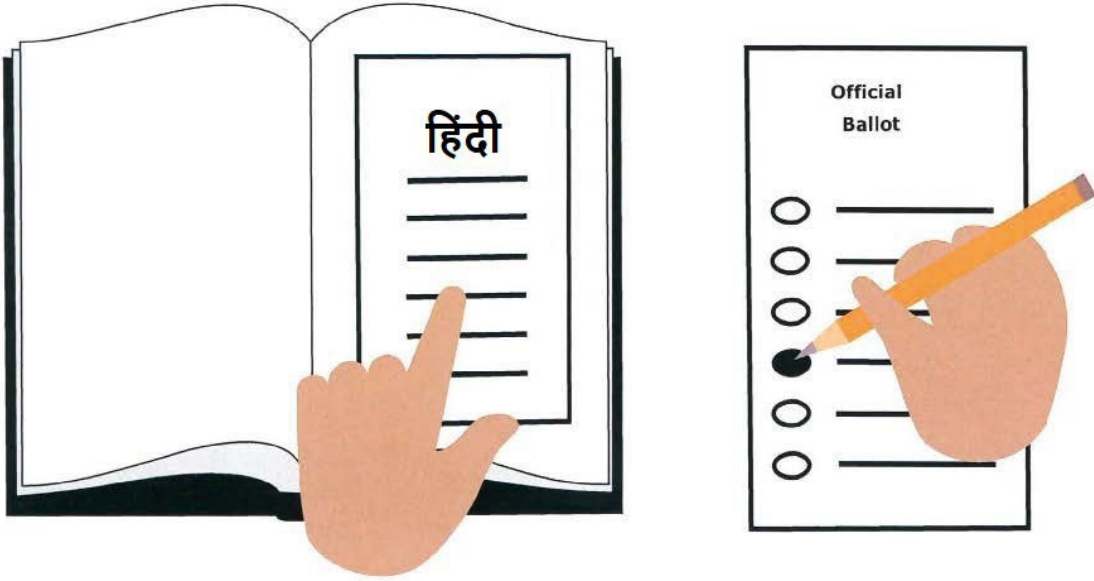

Ballot Translation Guide

County of Sacramento

Presidential Primary Election

Tuesday, March 5, 2024



Ballot Translation Guide / मतपत्र अनुवाद गाइड

County of Sacramento
Consolidated Presidential Primary Election, Tuesday, March 5, 2024

Sacramento काउंटी
समेकित राष्ट्रपति प्राथमिक चुनाव, मंगलवार, 5 मार्च, 2024

INSTRUCTIONS FOR VOTING: To vote for a candidate, completely fill in the oval (I) next to the candidate's name or the word "Yes" or "No." To vote for a qualified write-in candidate, write the name in the blank space provided and fill in the oval (I). Make sure your vote counts, use a Blue or Black ballpoint pen. Do not select more candidates than the number to be elected. You may vote in as many or as few contests as you want. If you make a mistake, ask an election officer or call the Registrar of Voters' Office at (916) 875-6451 for a replacement ballot. A mistake in one contest does not affect the rest of the ballot.

मतदान के निर्देश: किसी उम्मीदवार को वोट देने के लिए, उम्मीदवार के नाम के आगे अंडाकार (I) या "हां" अथवा "नहीं" शब्द को पूरी तरह भरें। किसी मतदाता द्वारा मतपत्र में नामित योग्य उम्मीदवार को वोट देने के लिए, दिए गए रिक्त स्थान में नाम लिखें और अंडाकार (I) भरें। सुनिश्चित करें कि आपका वोट गिना जाए, नीले या काले बॉलपॉइंट पेन का इस्तेमाल करें। निर्वाचित होने वाली संख्या से अधिक उम्मीदवारों का चुनाव न करें। आप जितनी चाहें उतनी या कम चुनावों में मतदान कर सकते हैं। अगर आप मतपत्र पर कोई गलती कर देते हैं, तो उसके एवज में दूसरे मतपत्र के लिए चुनाव अधिकारी से पूछें या (916) 875-6451 पर मतदाता रजिस्ट्रार के कार्यालय को कॉल करें। एक चुनाव में हुई गलती का बाकी मतपत्र पर असर नहीं पड़ता।

PARTY-NOMINATED OFFICES:

Voters registered as a member of the same party as the candidates may vote in this primary election for President and party committee. Some parties may allow voters with no party preference to vote in the party's primary election for President.

पार्टी नामांकित पद:

उम्मीदवार के रूप में एक ही पार्टी के सदस्य के रूप में रजिस्टर्ड मतदाता राष्ट्रपति और पार्टी समिति के लिए इस प्राथमिक चुनाव में मतदान कर सकते हैं। कुछ पार्टियां बिना किसी पार्टी प्राथमिकता वाले मतदाताओं को राष्ट्रपति पद के लिए पार्टी के प्राथमिक चुनाव में मतदान करने की अनुमति दे सकती हैं।

PARTY-NOMINATED OFFICES

पार्टी-नामांकित कार्यालय

DEMOCRATIC डेमोक्रेटिक	REPUBLICAN रिपब्लिकन	AMERICAN INDEPENDENT अमेरिकन इंडीपेंडेंट
PRESIDENT OF THE UNITED STATES PRESIDENTIAL PREFERENCE UNITED STATES के राष्ट्रपति की राष्ट्रपति पद संबंधी प्रार्थमिकता	PRESIDENT OF THE UNITED STATES PRESIDENTIAL PREFERENCE UNITED STATES के राष्ट्रपति की राष्ट्रपति पद संबंधी प्रार्थमिकता	PRESIDENT OF THE UNITED STATES PRESIDENTIAL PREFERENCE UNITED STATES के राष्ट्रपति की राष्ट्रपति पद संबंधी प्रार्थमिकता
Vote for One / एक के लिए मतदान करें	Vote for One / एक के लिए मतदान करें	Vote for One / एक के लिए मतदान करें
<input type="radio"/> STEPHEN P LYONS	<input type="radio"/> NIKKI HALEY	<input type="radio"/> JAMES BRADLEY
<input type="radio"/> EBAN CAMBRIDGE	<input type="radio"/> ASA HUTCHINSON	<input type="radio"/>
<input type="radio"/> GABRIEL CORNEJO	<input type="radio"/> DONALD J. TRUMP	Write-in / मतपत्र में नामित
<input type="radio"/> PRESIDENT R BODDIE	<input type="radio"/> CHRIS CHRISTIE	
<input type="radio"/> JOSEPH R BIDEN JR	<input type="radio"/> RYAN L BINKLEY	
<input type="radio"/> MARIANNE WILLIAMSON	<input type="radio"/> DAVID STUCKENBERG	
<input type="radio"/> DEAN PHILLIPS	<input type="radio"/> RACHEL SWIFT	
<input type="radio"/> ARMANDO "MANDO" PEREZ-SERRATO	<input type="radio"/> RON DESANTIS	
<input type="radio"/>	<input type="radio"/> VIVEK RAMASWAMY	
Write-in / मतपत्र में नामित	<input type="radio"/>	
	Write-in / मतपत्र में नामित	

GREEN ग्रीन	LIBERTARIAN लिबरटेरियन	PEACE AND FREEDOM पीस एंड फ्रीडम
PRESIDENTIAL CANDIDATE PREFERENCE राष्ट्रपति पद के उम्मीदवार की प्राथमिकता	PRESIDENT OF THE UNITED STATES PRESIDENTIAL PREFERENCE UNITED STATES के राष्ट्रपति की राष्ट्रपति पद संबंधी प्राथमिकता	PRESIDENT OF THE UNITED STATES PRESIDENTIAL PREFERENCE UNITED STATES के राष्ट्रपति की राष्ट्रपति पद संबंधी प्राथमिकता
Delegates to the National Convention will be selected after the Presidential Preference Primary Election. नेशनल कन्वेंशन के प्रतिनिधियों का चयन राष्ट्रपति पद संबंधी प्राथमिकता वाले प्राथमिक चुनाव के बाद किया जाएगा।	Vote for One / एक के लिए मतदान करें	Vote for One / एक के लिए मतदान करें
Vote for a candidate / किसी उम्मीदवार को वोट दें <input type="radio"/> JILL STEIN	<input type="radio"/> CHARLES BALLAY	<input type="radio"/> CORNEL WEST
<input type="radio"/>	<input type="radio"/>	<input type="radio"/> JASMINE SHERMAN
Write-in / मतपत्र में नामित	Write-in / मतपत्र में नामित	<input type="radio"/> CLAUDIA DE LA CRUZ
		<input type="radio"/>
		Write-in / मतपत्र में नामित

NON-PARTISAN-INSTRUCTIONS

You are registered as a No Party Preference voter and therefore ineligible to vote for a presidential candidate unless you request and vote a partisan ballot.

The following parties allow a No Party Preference voter to vote in their presidential primaries:

American Independent Party
Democratic Party
Libertarian Party

You may request a ballot to vote in one of these primaries from an election officer or call the Registrar of Voters' Office at (916) 875-6451 or visit www.elections.saccounty.gov for more information.

गैर-दलीय संबंधी-निर्देश

आप किसी भी पार्टी को प्राथमिकता न देने वाले मतदाता के रूप में रजिस्टर्ड हैं और इसलिए जब तक कि आप अनुरोध नहीं करते और किसी दल के लिए मतदान नहीं करते, तब तक राष्ट्रपति पद के उम्मीदवार के लिए मतदान करने के लिए अयोग्य हैं।

निम्नलिखित पार्टियाँ अपने राष्ट्रपति पद के चुनावों में किसी भी पार्टी को प्राथमिकता न देने वाले मतदाता को वोट देने की अनुमति देती हैं:
अमेरिकन इंडीपेंडेंट पार्टी
डेमोक्रेटिक पार्टी
लिबरटेरियन पार्टी

आप इनमें से किसी एक प्राइमरी में मतदान करने के लिए चुनाव अधिकारी से मतपत्र का अनुरोध कर सकते हैं या मतदाता रजिस्ट्रार कार्यालय को (916) 875-6451 पर कॉल कर सकते हैं या अधिक जानकारी के लिए www.elections.saccounty.gov पर जा सकते हैं।

DEMOCRATIC COUNTY CENTRAL COMMITTEE

डेमोक्रेटिक काउंटी केंद्रीय समिति

MEMBER, COUNTY CENTRAL COMMITTEE, DISTRICT 1

सदस्य, काउंटी केंद्रीय समिति, डिस्ट्रिक्ट 1

Vote for no more than Six / छह से अधिक के लिए मतदान न करें

<input type="radio"/> ERIC GUERRA Sacramento City Councilmember Sacramento काउंसिल सदस्य	<input type="radio"/> DAVID LEE MANDEL Human Rights Attorney मानवाधिकार एटॉर्नी
<input type="radio"/> SHIRLEY L. TOY Retired Registered Nurse सेवानिवृत्त रजिस्टर्ड नर्स	<input type="radio"/> Write-in / मतपत्र में नामित
<input type="radio"/> TAMIKA L'ECLUSE Nonprofit Executive Director गैर-लाभकारी कार्यकारी निदेशक	<input type="radio"/> Write-in / मतपत्र में नामित
<input type="radio"/> BRENDA L. BORGE Educator शिक्षक	<input type="radio"/> Write-in / मतपत्र में नामित
<input type="radio"/> ANDRÉS RAMOS Affordable Housing Commissioner किफायती आवास आयुक्त	<input type="radio"/> Write-in / मतपत्र में नामित
<input type="radio"/> MOHAMMAD "MO" KASHMIRI Parent/Education Advocate अभिभावक/शिक्षा अधिवक्ता	<input type="radio"/> Write-in / मतपत्र में नामित
<input type="radio"/> FATIMA MALIK Associate Planner सहयोगी नियोजक	<input type="radio"/> Write-in / मतपत्र में नामित

REPUBLICAN COUNTY CENTRAL COMMITTEE
रिपब्लिकन काउंटी केंद्रीय समिति

MEMBER, COUNTY CENTRAL COMMITTEE, DISTRICT 3
सदस्य, काउंटी केंद्रीय समिति, डिस्ट्रिक्ट 3

Vote for no more than Eight / आठ से अधिक के लिए मतदान न करें

<input type="radio"/> MONA GRAHAM Retired Business Owner सेवानिवृत्त व्यवसाय मालिक	<input type="radio"/> CHRISTIAN A FORTE Small Business Owner लघु व्यवसाय मालिक
<input type="radio"/> RUSSELL GRAY Retired Educator सेवानिवृत्त शिक्षक	<input type="radio"/> ROB OLMSTEAD District Coordinator डिस्ट्रिक्ट समन्वयक
<input type="radio"/> IAN JASIEWICZ Senior Field Representative वरिष्ठ क्षेत्र प्रतिनिधि	<input type="radio"/> MEGAN MASTEN Business Development Manager व्यवसाय विकास प्रबंधक
<input type="radio"/> KAREN JUTEN Retired Teacher सेवानिवृत्त शिक्षक	<input type="radio"/> Write-in / मतपत्र में नामित
<input type="radio"/> ANDREW LEVY Incumbent पदाधिकारी	<input type="radio"/> Write-in / मतपत्र में नामित
<input type="radio"/> ROGER B. CANFIELD Military Historian/Author सैन्य इतिहासकार/लेखक	<input type="radio"/> Write-in / मतपत्र में नामित
<input type="radio"/> NINA PALADINO CARON Retired Business Owner सेवानिवृत्त व्यवसाय मालिक	<input type="radio"/> Write-in / मतपत्र में नामित
<input type="radio"/> MARK CULLUM District Director डिस्ट्रिक्ट निदेशक	<input type="radio"/> Write-in / मतपत्र में नामित
<input type="radio"/> CATHY COOK Retired Airline Pilot सेवानिवृत्त एयरलाइन पायलट	<input type="radio"/> Write-in / मतपत्र में नामित
<input type="radio"/> CARL BURTON Incumbent पदाधिकारी	<input type="radio"/> Write-in / मतपत्र में नामित
<input type="radio"/> SUE BLAKE Business Attorney बिज़नेस एटॉर्नी	<input type="radio"/> Write-in / मतपत्र में नामित
<input type="radio"/> NICK BLOISE Incumbent पदाधिकारी	

REPUBLICAN COUNTY CENTRAL COMMITTEE
रिपब्लिकन काउंटी केंद्रीय समिति

MEMBER, COUNTY CENTRAL COMMITTEE, DISTRICT 4
सदस्य, काउंटी केंद्रीय समिति, डिस्ट्रिक्ट 4

Vote for no more than Nine / नौ से अधिक के लिए मतदान न करें

<input type="radio"/> MARINA YVONNE GABEL School Bus Driver स्कूल बस चालक	<input type="radio"/> NATALEE PRICE Small Business Owner लघु व्यवसाय मालिक
<input type="radio"/> ORRIN E HEATLIE Retired Sheriff Sergeant सेवानिवृत्त शेरिफ सर्जेंट	<input type="radio"/> ANNA K. ROHRBOUGH City of Folsom, Councilmember सिटी ऑफ़ Folsom, काउंसिल सदस्य
<input type="radio"/> MATT HEDGES Incumbent पदाधिकारी	<input type="radio"/> JENNIN (JAY) MARTINEZ Small Businessman लघु व्यवसायी
<input type="radio"/> TERRI LYN ALEXANDER Retired सेवानिवृत्त	<input type="radio"/> Write-in / मतपत्र में नामित
<input type="radio"/> RUTH ALEXANDER Appointed Incumbent नियुक्त पदाधिकारी	<input type="radio"/> Write-in / मतपत्र में नामित
<input type="radio"/> CHUCK URIBE Public School Teacher पब्लिक स्कूल शिक्षक	<input type="radio"/> Write-in / मतपत्र में नामित
<input type="radio"/> LISA LADD Logistics Coordinator लॉजिस्टिक्स समन्वयक	<input type="radio"/> Write-in / मतपत्र में नामित
<input type="radio"/> JAMES ALLEN BISH Principal Engineer प्रिंसिपल इंजीनियर	<input type="radio"/> Write-in / मतपत्र में नामित
<input type="radio"/> CHRISTINE BISH Realtor/Financial Investigator रियाल्टर/वित्तीय अन्वेषक	<input type="radio"/> Write-in / मतपत्र में नामित
<input type="radio"/> NATALYA SACHUK Mother/Non-profit Secretary माता/गैर-लाभकारी सचिव	<input type="radio"/> Write-in / मतपत्र में नामित
<input type="radio"/> BARBARA A. SLOAN Incumbent पदाधिकारी	<input type="radio"/> Write-in / मतपत्र में नामित
<input type="radio"/> MANUEL ZAMORANO Director, San Juan Water District निदेशक, San Juan वॉटर डिस्ट्रिक्ट	<input type="radio"/> Write-in / मतपत्र में नामित

VOTER-NOMINATED OFFICES

मतदाता-नामांकित कार्यालय

All voters may vote in these contests. Candidates display a party preference (or None) for the information of voters. This is not a party endorsement or approval.

सभी मतदाता इन चुनावों में मतदान कर सकते हैं। मतदाताओं की जानकारी के लिए उम्मीदवार पार्टी प्राथमिकता (या कोई नहीं) प्रदर्शित करते हैं। यह किसी पार्टी का समर्थन या अनुमोदन नहीं है।

UNITED STATES SENATOR

UNITED STATES सीनेटर

There are two U.S. Senate contests on this Ballot.

- One for the regular 6-year term ending January 3, 2031
 - One for the remaining of the current term ending January 3, 2025
- You may vote for both contests.

इस मतपत्र पर दो यूएस सीनेट चुनाव हैं।

- 3 जनवरी, 2031 को समाप्त होने वाले नियमित 6-वर्षीय कार्यकाल के लिए एक
 - 3 जनवरी, 2025 को समाप्त होने वाले शेष मौजूदा कार्यकाल के लिए एक
- आप दोनों चुनावों के लिए मतदान कर सकते हैं।

UNITED STATES SENATOR

FULL TERM

UNITED STATES सीनेटर का

पूर्ण कार्यकाल

Vote for One / एक के लिए मतदान करें

<input type="radio"/> FORREST JONES Party Preference: American Independent पार्टी प्राथमिकता: अमेरिकन इंडीपेंडेंट No Ballot Designation मतपत्र पर कोई पदनाम नहीं	<input type="radio"/> STEFAN SIMCHOWITZ Party Preference: Republican पार्टी प्राथमिकता: रिपब्लिकन Art Dealer आर्ट डीलर	<input type="radio"/> HARMESH KUMAR Party Preference: Democratic पार्टी प्राथमिकता: डेमोक्रेटिक Psychologist/Social Entrepreneur मनोवैज्ञानिक/सामाजिक एंटरप्रेन्योर
<input type="radio"/> BARBARA LEE Party Preference: Democratic पार्टी प्राथमिकता: डेमोक्रेटिक Congresswoman/Mother कांग्रेस की सदस्य/माता	<input type="radio"/> CHRISTINA PASCUCCI Party Preference: Democratic पार्टी प्राथमिकता: डेमोक्रेटिक No Ballot Designation मतपत्र पर कोई पदनाम नहीं	<input type="radio"/> JAMES "JIM" MACAULEY Party Preference: Republican पार्टी प्राथमिकता: रिपब्लिकन Sales Associate बिक्री सहयोगी
<input type="radio"/> GAIL LIGHTFOOT Party Preference: Libertarian पार्टी प्राथमिकता: लिबरटेरियन Retired Registered Nurse सेवानिवृत्त रजिस्टर्ड नर्स	<input type="radio"/> DAVID PETERSON Party Preference: Democratic पार्टी प्राथमिकता: डेमोक्रेटिक Small Business Owner लघु व्यवसाय मालिक	<input type="radio"/> STEVE GARVEY Party Preference: Republican पार्टी प्राथमिकता: रिपब्लिकन Professional Baseball Representative पेशेवर बेसबॉल प्रतिनिधि
<input type="radio"/> SARAH SUN LIEW Party Preference: Republican पार्टी प्राथमिकता: रिपब्लिकन Pastor/Nonprofit CEO पादरी/गैर-लाभकारी CEO	<input type="radio"/> PERRY POUND Party Preference: Democratic पार्टी प्राथमिकता: डेमोक्रेटिक Small Business Owner लघु व्यवसाय मालिक	<input type="radio"/> DENICE GARY-PANDOL Party Preference: Republican पार्टी प्राथमिकता: रिपब्लिकन Retired Security Analyst सेवानिवृत्त सुरक्षा विश्लेषक
<input type="radio"/> SHARLETA BASSETT Party Preference: Republican पार्टी प्राथमिकता: रिपब्लिकन Businesswoman/Mother/Farmer बिजनेसवूमन/माता/किसान	<input type="radio"/> KATIE PORTER Party Preference: Democratic पार्टी प्राथमिकता: डेमोक्रेटिक U.S. Representative यूनाइटेड स्टेट्स प्रतिनिधि	<input type="radio"/> LAURA GARZA Party Preference: None पार्टी प्राथमिकता: कोई नहीं Freight Railroad Worker माल डुलाई रेलकर्मि
<input type="radio"/> JAMES BRADLEY Party Preference: Republican पार्टी प्राथमिकता: रिपब्लिकन Chief Executive Officer मुख्य कार्यकारी अधिकारी	<input type="radio"/> DOUGLAS H. PIERCE Party Preference: Democratic पार्टी प्राथमिकता: डेमोक्रेटिक Missing Persons' Investigator ग़म व्यक्तियों के खोजकर्ता	<input type="radio"/> SEPI GILANI Party Preference: Democratic पार्टी प्राथमिकता: डेमोक्रेटिक Physician/Surgeon/Professor चिकित्सक/सर्जन/प्रोफेसर
<input type="radio"/> MARTIN VEPRASKAS Party Preference: Republican पार्टी प्राथमिकता: रिपब्लिकन Retired Operations Manager सेवानिवृत्त परिचालन प्रबंधक	<input type="radio"/> RAJI RAB Party Preference: Democratic पार्टी प्राथमिकता: डेमोक्रेटिक Aviator/Educator/Entrepreneur एविएटर/शिक्षक/एंटरप्रेन्योर	<input type="radio"/> DON J. GRUNDMANN Party Preference: None पार्टी प्राथमिकता: कोई नहीं Doctor of Chiropractic काइरोपैक्टिक डॉक्टर
<input type="radio"/> ERIC EARLY Party Preference: Republican पार्टी प्राथमिकता: रिपब्लिकन Business Owner/Attorney व्यवसाय मालिक/एडवोकेट	<input type="radio"/> MARK RUZON Party Preference: None पार्टी प्राथमिकता: कोई नहीं Software Engineer सॉफ्टवेयर इंजीनियर	<input type="radio"/> Write-in / मतपत्र में नामित
<input type="radio"/> ADAM B. SCHIFF Party Preference: Democratic पार्टी प्राथमिकता: डेमोक्रेटिक United States Representative United States प्रतिनिधि	<input type="radio"/> JONATHAN REISS Party Preference: Republican पार्टी प्राथमिकता: रिपब्लिकन No Ballot Designation मतपत्र पर कोई पदनाम नहीं	
<input type="radio"/> MAJOR SINGH Party Preference: None पार्टी प्राथमिकता: कोई नहीं Software Engineer सॉफ्टवेयर इंजीनियर	<input type="radio"/> JOHN ROSE Party Preference: Democratic पार्टी प्राथमिकता: डेमोक्रेटिक Office Manager कार्यालय प्रबंधक	

UNITED STATES SENATOR
PARTIAL / UNEXPIRED TERM
UNITED STATES सीनेटर का
आंशिक / असमाप्त कार्यकाल

Vote for One / एक के लिए मतदान करें

<input type="radio"/> SEPI GILANI Party Preference: Democratic पार्टी प्राथमिकता: डेमोक्रेटिक Physician/Surgeon/Professor चिकित्सक/सर्जन/प्रोफेसर	<input type="radio"/> ADAM B. SCHIFF Party Preference: Democratic पार्टी प्राथमिकता: डेमोक्रेटिक United States Representative United States प्रतिनिधि	<input type="radio"/> STEVE GARVEY Party Preference: Republican पार्टी प्राथमिकता: रिपब्लिकन Professional Baseball Representative पेशेवर बेसबॉल प्रतिनिधि
<input type="radio"/> BARBARA LEE Party Preference: Democratic पार्टी प्राथमिकता: डेमोक्रेटिक Congresswoman/Mother कांग्रेस की सदस्य/माता	<input type="radio"/> CHRISTINA PASCUCCI Party Preference: Democratic पार्टी प्राथमिकता: डेमोक्रेटिक No Ballot Designation मतपत्र पर कोई पदनाम नहीं	<input type="radio"/> <hr/> Write-in / मतपत्र में नामित
<input type="radio"/> ERIC EARLY Party Preference: Republican पार्टी प्राथमिकता: रिपब्लिकन Business Owner/Attorney व्यवसाय मालिक/एटॉर्नी	<input type="radio"/> KATIE PORTER Party Preference: Democratic पार्टी प्राथमिकता: डेमोक्रेटिक U.S. Representative युनाइटेड स्टेट्स प्रतिनिधि	

**UNITED STATES REPRESENTATIVE
UNITED STATES प्रतिनिधि**

CONGRESSIONAL DISTRICT 3 कांग्रेसनल डिस्ट्रिक्ट 3	CONGRESSIONAL DISTRICT 6 कांग्रेसनल डिस्ट्रिक्ट 6	CONGRESSIONAL DISTRICT 7 कांग्रेसनल डिस्ट्रिक्ट 7
Vote for One / एक के लिए मतदान करें	Vote for One / एक के लिए मतदान करें	Vote for One / एक के लिए मतदान करें
<input type="radio"/> ROBERT SMITH Party Preference: None पार्टी प्राथमिकता: कोई नहीं Operational Programs Director परिचालन कार्यक्रम निदेशक	<input type="radio"/> ADAM BARAJAS Party Preference: Democratic पार्टी प्राथमिकता: डेमोक्रेटिक Retail Worker खुदरा कामगार	<input type="radio"/> TOM SILVA Party Preference: Republican पार्टी प्राथमिकता: रिपब्लिकन Veterans Program Coordinator वृद्ध कार्यक्रम समन्वयक
<input type="radio"/> KEVIN KILEY Party Preference: Republican पार्टी प्राथमिकता: रिपब्लिकन United States Representative United States प्रतिनिधि	<input type="radio"/> AMI BERA Party Preference: Democratic पार्टी प्राथमिकता: डेमोक्रेटिक Doctor/Congressman डॉक्टर/कांग्रेस के सदस्य	<input type="radio"/> DORIS MATSUI Party Preference: Democratic पार्टी प्राथमिकता: डेमोक्रेटिक U.S. Representative युनाइटेड स्टेट्स प्रतिनिधि
<input type="radio"/> JESSICA MORSE Party Preference: Democratic पार्टी प्राथमिकता: डेमोक्रेटिक Wildfire Prevention Official दवानल रोकथाम अधिकारी	<input type="radio"/> CHRISTINE BISH Party Preference: Republican पार्टी प्राथमिकता: रिपब्लिकन Financial Investigator वित्तीय अन्वेषक	<input type="radio"/> DAVID LEE MANDEL Party Preference: Democratic पार्टी प्राथमिकता: डेमोक्रेटिक Human Rights Attorney मानवाधिकार एटॉर्नी
<input type="radio"/>	<input type="radio"/> CRAIG J. DELUZ Party Preference: Republican पार्टी प्राथमिकता: रिपब्लिकन Governing Board Member, Robla School District प्रशासी बोर्ड के सदस्य, Robla स्कूल डिस्ट्रिक्ट	<input type="radio"/>
Write-in / मतपत्र में नामित	<input type="radio"/> CHRIS RICHARDSON Party Preference: Green पार्टी प्राथमिकता: ग्रीन Retired Programmer सेवानिवृत्त प्रोग्रामर	Write-in / मतपत्र में नामित
	<input type="radio"/> RAYMOND RIEHLE Party Preference: Republican पार्टी प्राथमिकता: रिपब्लिकन Small Business Owner लघु व्यवसाय मालिक	
	<input type="radio"/>	
	Write-in / मतपत्र में नामित	

STATE SENATOR स्टेट सीनेटर
SENATE DISTRICT 3 सीनेट डिस्ट्रिक्ट 3
Vote for One / एक के लिए मतदान करें
<input type="radio"/> THOM BOGUE Party Preference: Republican पार्टी प्राथमिकता: रिपब्लिकन City Councilman/Businessman सिटी काउंसिलमैन/व्यवसायी
<input type="radio"/> CHRISTOPHER CABALDON Party Preference: Democratic पार्टी प्राथमिकता: डेमोक्रेटिक Educator/State Commissioner शिक्षक/स्टेट कमिश्नर
<input type="radio"/> JIMIH JONES Party Preference: Republican पार्टी प्राथमिकता: रिपब्लिकन Automotive Parts Advisor राज्य आयुक्त
<input type="radio"/> ROZZANA VERDER-ALIGA Party Preference: Democratic पार्टी प्राथमिकता: डेमोक्रेटिक Healthcare Provider/Councilmember स्वास्थ्य सेवा प्रदाता/काउंसिल सदस्य
<input type="radio"/> JACKIE ELWARD Party Preference: Democratic पार्टी प्राथमिकता: डेमोक्रेटिक Councilwoman/Educator/Mother काउंसिलवुमैन/शिक्षक/माता
<input type="radio"/>
Write-in / मतपत्र में नामित

MEMBER OF THE STATE ASSEMBLY स्टेट असेंबली के सदस्य	MEMBER OF THE STATE ASSEMBLY स्टेट असेंबली के सदस्य	MEMBER OF THE STATE ASSEMBLY स्टेट असेंबली के सदस्य
ASSEMBLY DISTRICT 6 असेंबली डिस्ट्रिक्ट 6	ASSEMBLY DISTRICT 7 असेंबली डिस्ट्रिक्ट 7	ASSEMBLY DISTRICT 9 असेंबली डिस्ट्रिक्ट 9
Vote for One / एक के लिए मतदान करें	Vote for One / एक के लिए मतदान करें	Vote for One / एक के लिए मतदान करें
<input type="radio"/> ROSANNA HERBER Party Preference: Democratic पार्टी प्राथमिकता: डेमोक्रेटिक Environmental Advocate पर्यावरण अधिवक्ता	<input type="radio"/> JOSH HOOVER Party Preference: Republican पार्टी प्राथमिकता: रिपब्लिकन Member of the State Assembly, 7th District स्टेट असेंबली के सदस्य, 7वां डिस्ट्रिक्ट	<input type="radio"/> TAMI NOBRIGA Party Preference: American Independent पार्टी प्राथमिकता: अमेरिकन इंडीपेंडेंट Retired Advertising Businesswoman सेवानिवृत्त विज्ञापन संबंधी विज्ञानसवुमेन
<input type="radio"/> EMMANUEL AMANFOR Party Preference: Democratic पार्टी प्राथमिकता: डेमोक्रेटिक Sacramento Housing Commissioner Sacramento आवास आयुक्त	<input type="radio"/> YK CHALAMCHERLA Party Preference: Democratic पार्टी प्राथमिकता: डेमोक्रेटिक Councilmember, City of Folsom काउंसिल सदस्य, सिटी ऑफ़ Folsom	<input type="radio"/> HEATH FLORA Party Preference: Republican पार्टी प्राथमिकता: रिपब्लिकन Parent/Farmer/Assemblyman अभिभावक/किसान/असेंबली सदस्य
<input type="radio"/> SEAN FRAME Party Preference: Democratic पार्टी प्राथमिकता: डेमोक्रेटिक Education Union Steward शिक्षा संघ प्रबंधक	<input type="radio"/> PORSCHÉ MIDDLETON Party Preference: Democratic पार्टी प्राथमिकता: डेमोक्रेटिक Councilmember, City of Citrus Heights काउंसिल सदस्य, सिटी ऑफ़ Citrus Heights	<input type="radio"/>
<input type="radio"/> PAULA VILLESZAZ Party Preference: Democratic पार्टी प्राथमिकता: डेमोक्रेटिक Healthcare Policy Director स्वास्थ्य सेवा नीति निदेशक	<input type="radio"/>	Write-in / मतपत्र में नामित
<input type="radio"/> NIKKI ELLIS Party Preference: Republican पार्टी प्राथमिकता: रिपब्लिकन International Trade Advocate अंतर्राष्ट्रीय व्यापार अधिवक्ता		
<input type="radio"/> PRESTON ROMERO Party Preference: Republican पार्टी प्राथमिकता: रिपब्लिकन Policy Analyst नीति विश्लेषक	MEMBER OF THE STATE ASSEMBLY स्टेट असेंबली के सदस्य	MEMBER OF THE STATE ASSEMBLY स्टेट असेंबली के सदस्य
<input type="radio"/> MAGGY KRELL Party Preference: Democratic पार्टी प्राथमिकता: डेमोक्रेटिक Deputy Attorney General उप महानिरीक्षक	ASSEMBLY DISTRICT 10 असेंबली डिस्ट्रिक्ट 10	ASSEMBLY DISTRICT 11 असेंबली डिस्ट्रिक्ट 11
<input type="radio"/> KEVIN OLMAR MARTINEZ Party Preference: Peace and Freedom पार्टी प्राथमिकता: पीस एंड फ्रीडम Union Representative संघ प्रतिनिधि	Vote for One / एक के लिए मतदान करें	Vote for One / एक के लिए मतदान करें
<input type="radio"/> CARLOS MARQUEZ III Party Preference: Democratic पार्टी प्राथमिकता: डेमोक्रेटिक Civil Rights Advocate नागरिक अधिकार अधिवक्ता	<input type="radio"/> STEPHANIE NGUYEN Party Preference: Democratic पार्टी प्राथमिकता: डेमोक्रेटिक Assembly Member/Mother असेंबली सदस्य/मदर	<input type="radio"/> JEFFREY FLACK Party Preference: Democratic पार्टी प्राथमिकता: डेमोक्रेटिक Research Data Analyst अनुसंधान डेटा विश्लेषक
<input type="radio"/> EVAN MINTON Party Preference: Democratic पार्टी प्राथमिकता: डेमोक्रेटिक Nonprofit Policy Director नैर-लाभकारी नीति निदेशक	<input type="radio"/> VINAYA SINGH Party Preference: Republican पार्टी प्राथमिकता: रिपब्लिकन Retired Application Engineer सेवानिवृत्त एप्लिकेशन इंजीनियर	<input type="radio"/> WANDA WALLIS Party Preference: Republican पार्टी प्राथमिकता: रिपब्लिकन Real Estate Agent रीयल स्टेट एजेंट
<input type="radio"/>	<input type="radio"/>	<input type="radio"/> LORI D WILSON Party Preference: Democratic पार्टी प्राथमिकता: डेमोक्रेटिक Assemblymember, 11th District असेंबली सदस्य 11वां डिस्ट्रिक्ट
Write-in / मतपत्र में नामित	Write-in / मतपत्र में नामित	<input type="radio"/> DAVE ENNIS Party Preference: Republican पार्टी प्राथमिकता: रिपब्लिकन Professional Civil Engineer पेशेवर सिविल इंजीनियर
		<input type="radio"/>
		Write-in / मतपत्र में नामित

NONPARTISAN OFFICES
नैर-दलीय संबंधी कार्यालय

All voters may vote in these contests. Candidates for these offices do not display a party preference.
सभी मतदाता इन चुनावों में मतदान कर सकते हैं। इन कार्यालयों के उम्मीदवार पार्टी की प्राथमिकता को नहीं दिखाते हैं।

JUDICIAL न्यायिक
JUDGE OF THE SUPERIOR COURT OFFICE NO. 21 सुपीरियर कोर्ट के न्यायाधीश का कार्यालय नं. 21
Vote for One / एक के लिए मतदान करें
<input type="radio"/> AMY HOLLIDAY County of Sacramento, Deputy District Attorney काउंटी ऑफ़ Sacramento, डिप्टी डिस्ट्रिक्ट अटॉर्नी
<input type="radio"/> BOBBY P. LUNA Attorney/Adjunct Professor एटॉर्नी/सहायक प्रोफेसर
<input type="radio"/> NOEL ANDREW CALVILLO Administrative Law Judge, California Department of Social Services प्रशासनिक विधि न्यायाधीश, California सामाजिक सेवा विभाग
<input type="radio"/>
Write-in / मतपत्र में नामित

SCHOOL स्कूल	SCHOOL स्कूल	SCHOOL स्कूल
SACRAMENTO COUNTY BOARD OF EDUCATION SACRAMENTO काउंटी शिक्षा बोर्ड	SACRAMENTO COUNTY BOARD OF EDUCATION SACRAMENTO काउंटी शिक्षा बोर्ड	TWIN RIVERS UNIFIED SCHOOL DISTRICT TWIN RIVERS यूनिफाइड स्कूल डिस्ट्रिक्ट
GOVERNING BOARD MEMBER, TRUSTEE AREA 4 प्रशासी बोर्ड के सदस्य, ट्रस्टी एरिया 4	GOVERNING BOARD MEMBER, TRUSTEE AREA 6 प्रशासी बोर्ड के सदस्य, ट्रस्टी एरिया 6	GOVERNING BOARD MEMBER, TRUSTEE AREA 7 प्रशासी बोर्ड के सदस्य, ट्रस्टी एरिया 7
Vote for One / एक के लिए मतदान करें	Vote for One / एक के लिए मतदान करें	Vote for One / एक के लिए मतदान करें
<input type="radio"/> USMAN (SAM) HAIDER Parent/Consultant अभिभावक/सलाहकार	<input type="radio"/> HEATHER DAVIS Governing Board Member, Sacramento County Board of Education प्रशासी बोर्ड के सदस्य, Sacramento काउंटी शिक्षा बोर्ड	<input type="radio"/> LINDA FOWLER School Administrator स्कूल व्यवस्थापक
<input type="radio"/> LINDA CHRISTOPHER-DEWILDE Educator/Consultant शिक्षक/सलाहकार	<input type="radio"/> SHAZLEEN KHAN Education Analyst/CPA शिक्षा विश्लेषक/CPA	<input type="radio"/> SASCHA VOGT Child Development Teacher बाल विकास शिक्षक
<input type="radio"/> VANESSA D. CAIGOY Public School Administrator पब्लिक स्कूल व्यवस्थापक	<input type="radio"/>	<input type="radio"/>
<input type="radio"/> MURAD "MOE" SARAMA Father/Businessman पिता/व्यवसायी	Write-in / मतपत्र में नामित	Write-in / मतपत्र में नामित
<input type="radio"/> JENNIN (JAY) MARTINEZ Small Businessman लघु व्यवसायी		
<input type="radio"/>		
Write-in / मतपत्र में नामित		

COUNTY काउंटी	COUNTY काउंटी
MEMBER, BOARD OF SUPERVISORS, DISTRICT 3 सदस्य, पर्यवेक्षकों का बोर्ड, डिस्ट्रिक्ट 3	MEMBER, BOARD OF SUPERVISORS, DISTRICT 4 सदस्य, पर्यवेक्षकों का बोर्ड, डिस्ट्रिक्ट 4
Vote for One / एक के लिए मतदान करें	Vote for One / एक के लिए मतदान करें
<input type="radio"/> RICH DESMOND Sacramento County Supervisor Sacramento काउंटी पर्यवेक्षक	<input type="radio"/> BRET C DANIELS Council Member काउंसिल सदस्य
<input type="radio"/>	<input type="radio"/> ROSARIO RODRIGUEZ Councilwoman/Restaurant Owner काउंसिलवुमैन/रेस्टोरेंट मालिक
Write-in / मतपत्र में नामित	<input type="radio"/> BRADEN MURPHY Father पिता
	<input type="radio"/>
	Write-in / मतपत्र में नामित

CITY
सिटी

CITY OF SACRAMENTO
सिटी ऑफ़ SACRAMENTO

MAYOR मेयर	MEMBER, CITY COUNCIL, DISTRICT 2 सदस्य, सिटी काउंसिल, डिस्ट्रिक्ट 2	MEMBER, CITY COUNCIL, DISTRICT 4 सदस्य, सिटी काउंसिल, डिस्ट्रिक्ट 4
Vote for One / एक के लिए मतदान करें	Vote for One / एक के लिए मतदान करें	Vote for One / एक के लिए मतदान करें
<input type="radio"/> STEVE HANSEN Small Businessman लघु व्यवसायी	<input type="radio"/> RAMONA LANDEROS No Ballot Designation मतपत्र पर कोई पदनाम नहीं	<input type="radio"/> KATIE VALENZUELA Incumbent पदाधिकारी
<input type="radio"/> JOSE ANTONIO AVINA, II Marine Corps Captain मरीन कॉर्प्स कैप्टन	<input type="radio"/> PENELOPE LARRY Asset Manager परिसंपत्ति प्रबंधक	<input type="radio"/> PHIL PLUCKEBAUM Healthcare Project Manager स्वास्थ्य सेवा प्रोजेक्ट प्रबंधक
<input type="radio"/> FLOJAUNE "FLO" COFER Public Health Professional सार्वजनिक स्वास्थ्य पेशेवर	<input type="radio"/> DARYL COLLINS CEO, Nonprofit CEO, गैर-लाभकारी	<input type="radio"/> J. MARILYNN MACKEY MEYER Healthcare Project Manager स्वास्थ्य सेवा प्रोजेक्ट प्रबंधक
<input type="radio"/> JULIUS M. ENGEL Asset Protection Officer परिसंपत्ति संरक्षण अधिकारी	<input type="radio"/> ALICIA BLEDSOE No Ballot Designation मतपत्र पर कोई पदनाम नहीं	<input type="radio"/>
<input type="radio"/> RICHARD PAN Physician/Educator/Businessman चिकित्सक/शिक्षक/व्यवसायी	<input type="radio"/> STEPHEN WALTON Real Estate Agent रीयल स्टेट एजेंट	Write-in / मतपत्र में नामित
<input type="radio"/> KEVIN MCCARTY Assemblymember/Father असेंबली सदस्य/पिता	<input type="radio"/> VERONICA SMITH Senior Council Representative वरिष्ठ काउंसिल प्रतिनिधि	
<input type="radio"/>	<input type="radio"/> KIM DAVIE Retired Vice Principal सेवानिवृत्त वाइस प्रिन्सीपल	
Write-in / मतपत्र में नामित	<input type="radio"/> ROGER DICKINSON Housing Advocate आवास अधिवक्ता	
	<input type="radio"/> MARY L. RUSSELL No Ballot Designation मतपत्र पर कोई पदनाम नहीं	
	<input type="radio"/>	
	Write-in / मतपत्र में नामित	

MEMBER, CITY COUNCIL, DISTRICT 6 सदस्य, सिटी काउंसिल, डिस्ट्रिक्ट 6	MEMBER, CITY COUNCIL, DISTRICT 8 सदस्य, सिटी काउंसिल, डिस्ट्रिक्ट 8
Vote for One / एक के लिए मतदान करें	Vote for One / एक के लिए मतदान करें
<input type="radio"/> ERIC GUERRA Sacramento City Councilmember, District 6 Sacramento काउंसिल सदस्य, डिस्ट्रिक्ट 6	<input type="radio"/> MAI VANG Sacramento City Councilmember, District 8 Sacramento काउंसिल सदस्य, डिस्ट्रिक्ट 8
<input type="radio"/> KATHERINE "KC" SCHUFT Real Estate Agent रीयल स्टेट एजेंट	<input type="radio"/>
<input type="radio"/> DAVID DRELINGER Legal Document Assistant कानूनी दस्तावेज़ सहायक	Write-in / मतपत्र में नामित
<input type="radio"/> KEVIN ROONEY Plumbing Contractor प्लंबिंग कन्ट्रिक्टर	
<input type="radio"/>	
Write-in / मतपत्र में नामित	

MEASURES SUBMITTED TO THE VOTERS

मतदाताओं के लिए प्रस्तुत विधेयक

STATE

स्टेट

STATE PROPOSITIONS

स्टेट के सुझाव

1 AUTHORIZES \$6.38 BILLION IN BONDS TO BUILD MENTAL HEALTH TREATMENT FACILITIES FOR THOSE WITH MENTAL HEALTH AND SUBSTANCE USE CHALLENGES; PROVIDES HOUSING FOR THE HOMELESS. LEGISLATIVE STATUTE.

Amends Mental Health Services Act to provide additional behavioral health services. **Fiscal Impact:** Shift roughly \$140 million annually of existing tax revenue for mental health, drug, and alcohol treatment from counties to the state. Increased state bond repayment costs of \$310 million annually for 30 years.

Supporters: California Professional Firefighters; CA Assoc. of Veteran Service Agencies; National Alliance on Mental Illness – CA

Opponents: Mental Health America of California; Howard Jarvis Taxpayers Association; CalVoices

1 मानसिक स्वास्थ्य और मादक द्रव्यों के सेवन की चुनौतियों से जूझ रहे लोगों के लिए मानसिक स्वास्थ्य उपचार सुविधाओं के निर्माण के लिए बांड में \$6.38 बिलियन अधिकृत; बेघरों को आवास उपलब्ध कराता है। विधायी क़ानून। अतिरिक्त व्यवहारिक स्वास्थ्य सेवाएं प्रदान करने के लिए मानसिक स्वास्थ्य सेवा अधिनियम में संशोधन करता है। **राजकोषीय प्रभाव:** मानसिक स्वास्थ्य, ड्रग और अल्कोहल उपचार के लिए मौजूदा कर राजस्व का लगभग \$140 मिलियन सालाना काउंटी से स्टेट में स्थानांतरित करें। 30 वर्षों के लिए स्टेट बांड पुनर्भूगतान लागत में सालाना \$310 मिलियन की वृद्धि हुई।

समर्थक: California पेशेवर अग्निशामक; वयोवृद्ध सेवा एजेंसियों के CA एसोसिएट; मानसिक रोग पर नेशनल अलायंस - CA

विरोधी: California का मेंटल हेल्थ America; हावर्ड जार्विस टैक्सपेयर्स एसोसिएशन; CalVoices

YES / हाँ

NO / नहीं

CITY OF SACRAMENTO
सिटी ऑफ़ SACRAMENTO

C Shall the measure amending the City of Sacramento's perpetual business operations tax – by increasing the gross receipts taxable threshold to \$100,000, setting new flat tax rates for professionals (\$684), setting new flat tax rates for nonexempt residential rentals, hotels, and short-term rentals (\$114, plus 2.85/unit above thresholds), and setting new maximum annual tax liability, all with yearly cost-of-living adjustments for an estimated annual increase of \$6,000,000 for general governmental use - be adopted?

C यह उपाय Sacramento सिटी के सतत व्यवसाय संचालन कर में संशोधन करेगा - सकल प्राप्तियों पर कर योग्य सीमा \$100,000 तक बढ़ाकर, पेशेवरों के लिए नई समान कर दरें (\$684) निर्धारित करके, गैर-छूट वाले आवासीय किराये, होटल और अल्पकालिक किराए के लिए नई समान कर दरें निर्धारित करके किराया (\$114, साथ ही सीमा से ऊपर 2.85/यूनिट), और सामान्य सरकारी उपयोग के लिए \$6,000,000 की अनुमानित वार्षिक वृद्धि के लिए वार्षिक जीवन्-यापन लागत समायोजन के साथ नई अधिकतम वार्षिक कर देयता निर्धारित करना - क्या अपनाया जाएगा?

YES / हाँ

NO / नहीं